DIE DOPPELHAUSHÄLFTEN

Typ Kubus

Flachdach—2-geschossig:

Die Häuser auf den Grundstücken 6 und 7 mit freiliegendem Gartengeschoss haben eine Wohnfläche von ca. 130 m². Auf den Grundstücken 9 und 10 wird dieser Haustyp mit einem im Erdreich liegenden Untergeschoss errichtet und erreicht dann eine Wohnfläche von 102 m² zuzüglich weiterer Nutzfläche im Untergeschoss.

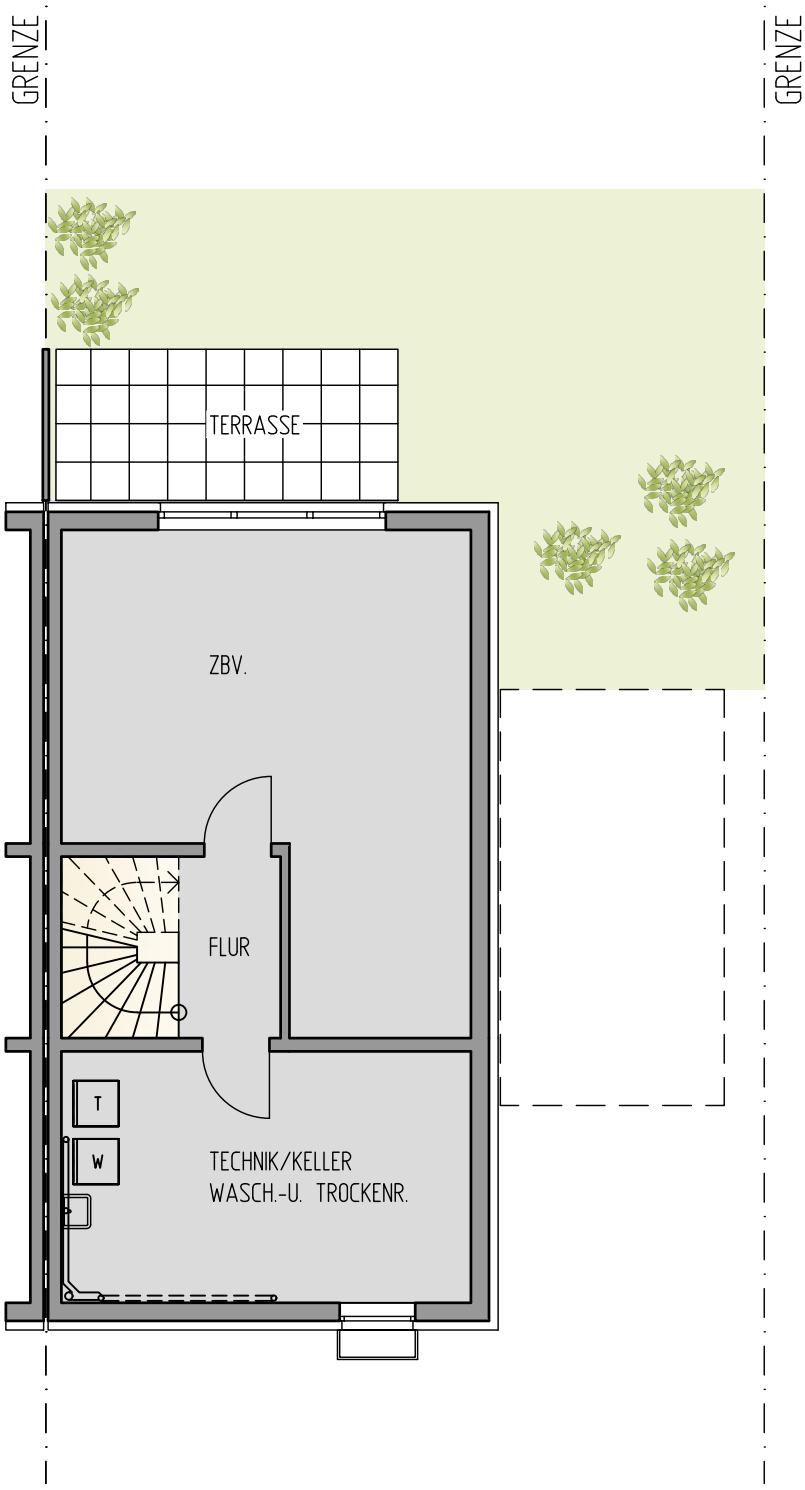

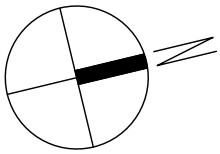

UNTERGESCHOSS

5m

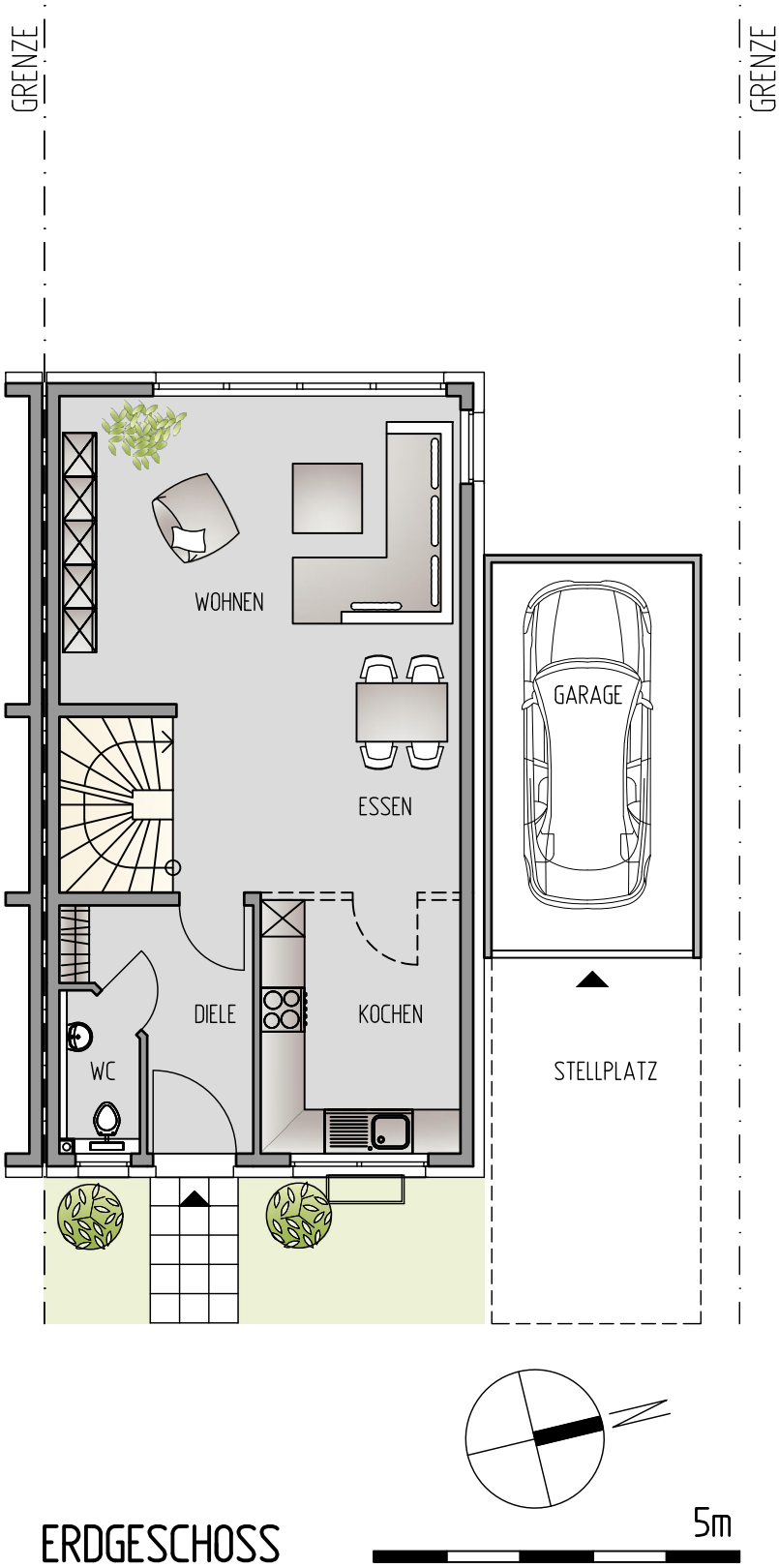

ERDGESCHOSS

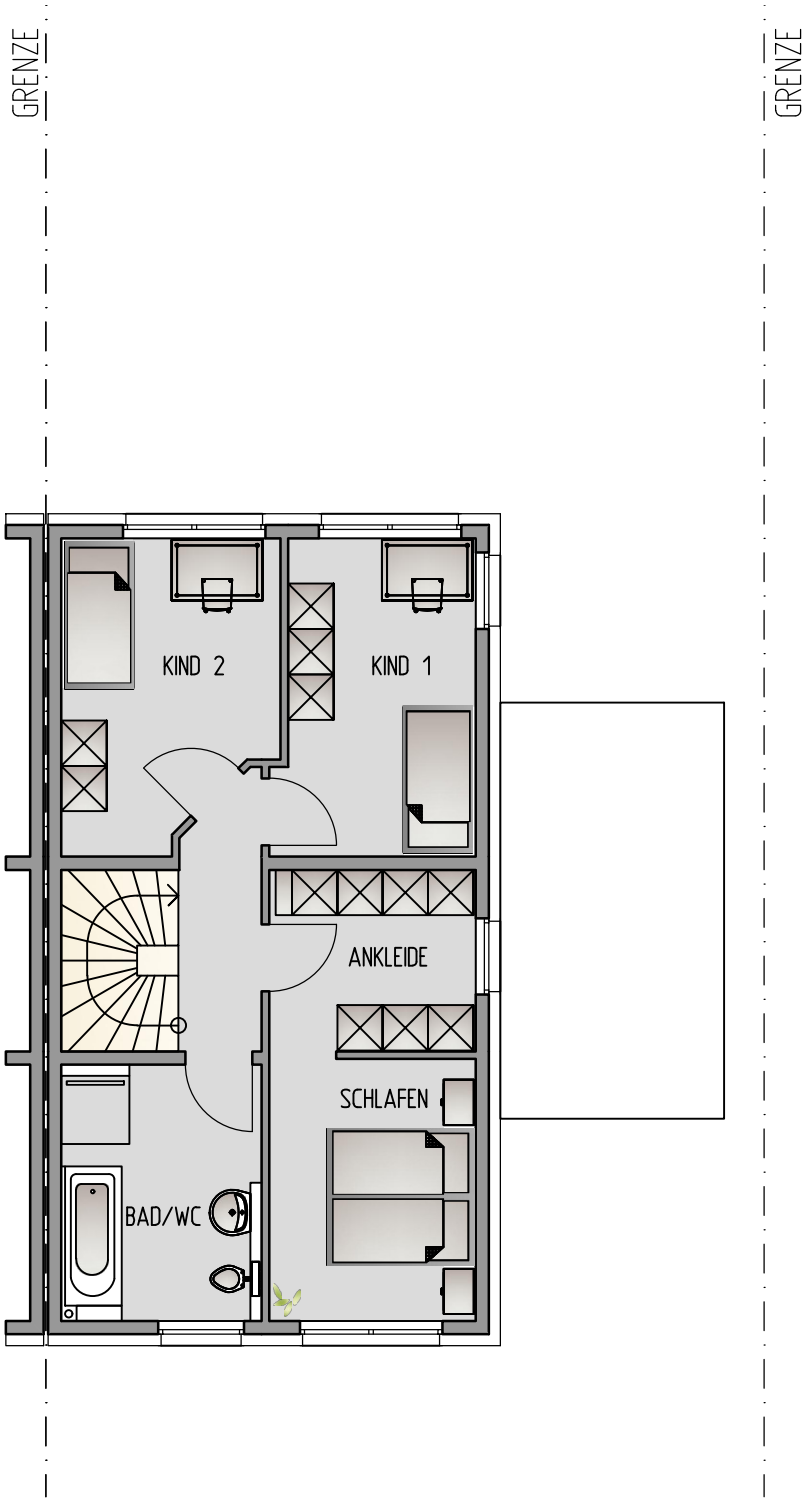

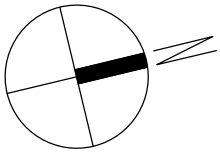

OBERGESCHOSS

5m